

PLANTA BAJA

ESCALA 1:100

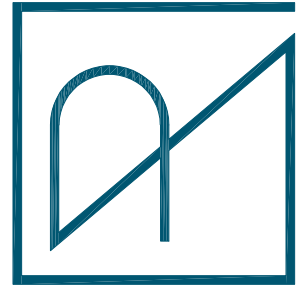
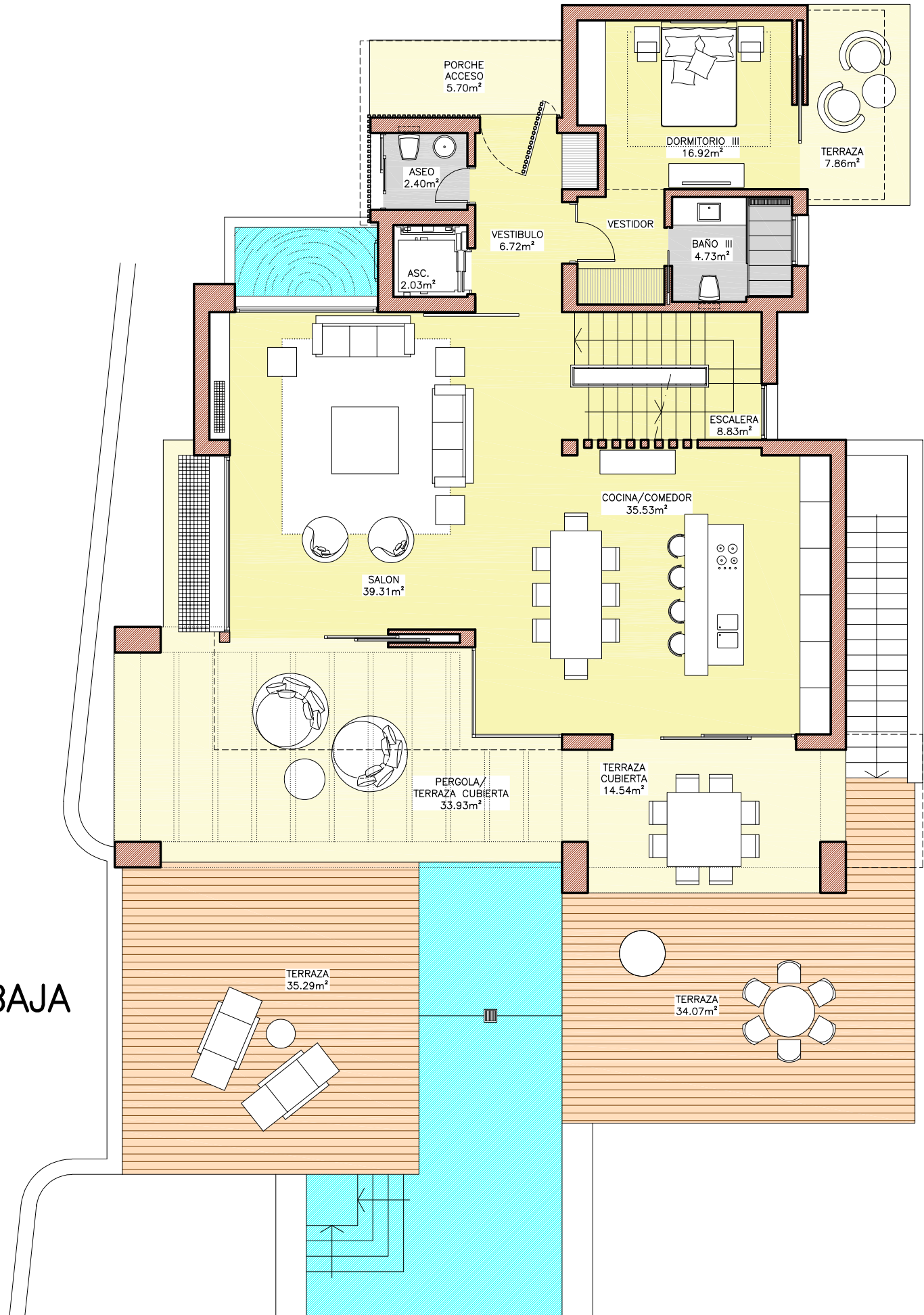

VIVIENDA 4

Proyecto Basico de 15 Viviendas Unifamiliares en la Urbanizacion "La Fuente" T. M. de Marbella (Malaga)

Octubre 2019

Escala 1:100

PLANTA BAJA -DISTRIBUCION-

PROMOTOR
HDA Firce S.L.

ARQUITECTO
Ernesto Palanco Bünten

57

Avda. Canovas del Castillo 8. 29600, Marbella, Spain. telef. 34 + 952 82 68 92 www.ernestopalancoarquitectura.com / estudio@palanco.com

ERNESTO PALANCO ARQUITECTURA

PLANTA ALTA
ESCALA 1:100

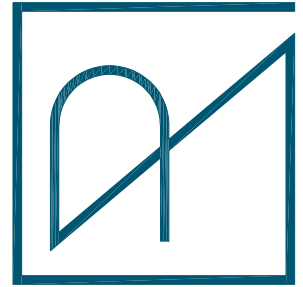

VIVIENDA 4

Proyecto Básico de 15 Viviendas Unifamiliares en la
Urbanización "La Fuente" T. M. de Marbella (Málaga)

Octubre 2019

Escala 1:100

58

PLANTA ALTA -DISTRIBUCION-
 PROMOTOR HDA Firce S.L.
 ARQUITECTO Ernesto Palanco Buján

Avda. Canovas del Castillo 8. 29600, Marbella, Spain. telef. 34+952 82 68 92 www.ernalancoarquitectura.com / estudio@palanco.com

ERNESTO PALANCO ARQUITECTURA

PLANTA TORREON
ESCALA 1:100

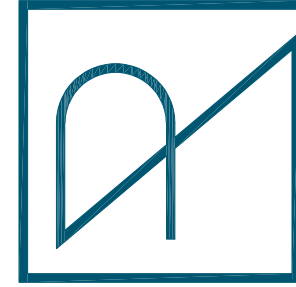
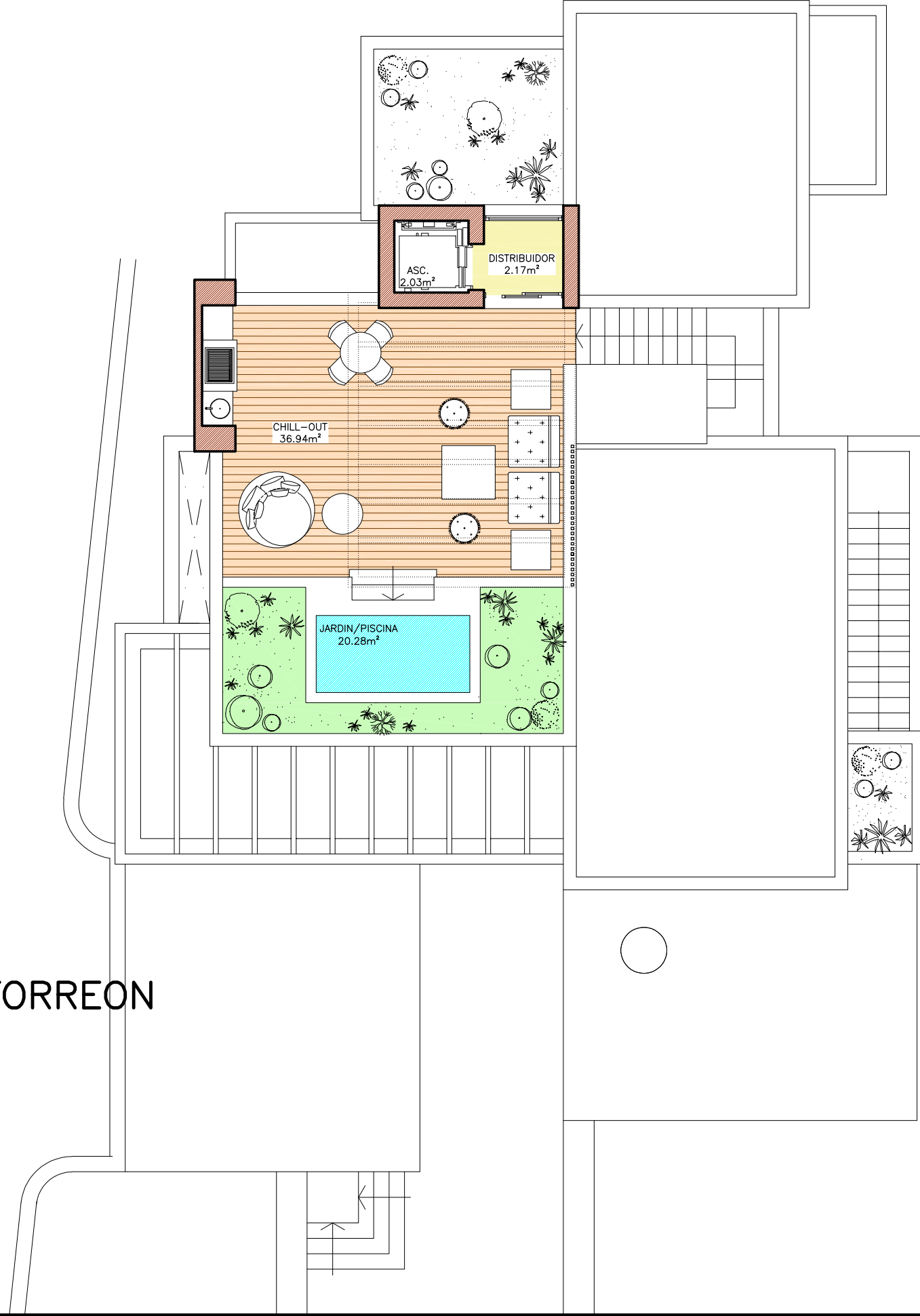

VIVIENDA 4

Proyecto Basico de 15 Viviendas Unifamiliares en la
Urbanizacion "La Fuente" T. M. de Marbella (Malaga)

Octubre 2019

Escala 1:100

PLANTA TORREON -DISTRIBUCION-

PROMOTOR

HDA Firce S.L.

ARQUITECTO

Ernesto Palanco Bujtten

59

Avda. Canovas del Castillo 8. 29600, Marbella, Spain. telef. 34+952 82 68 92 www.ernalancoarquitectura.com / estudio@palanco.com

ERNESTO PALANCO ARQUITECTURA

PLANTA SOTANO

ESCALA 1:100

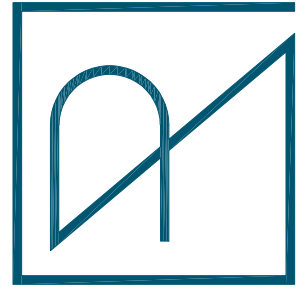
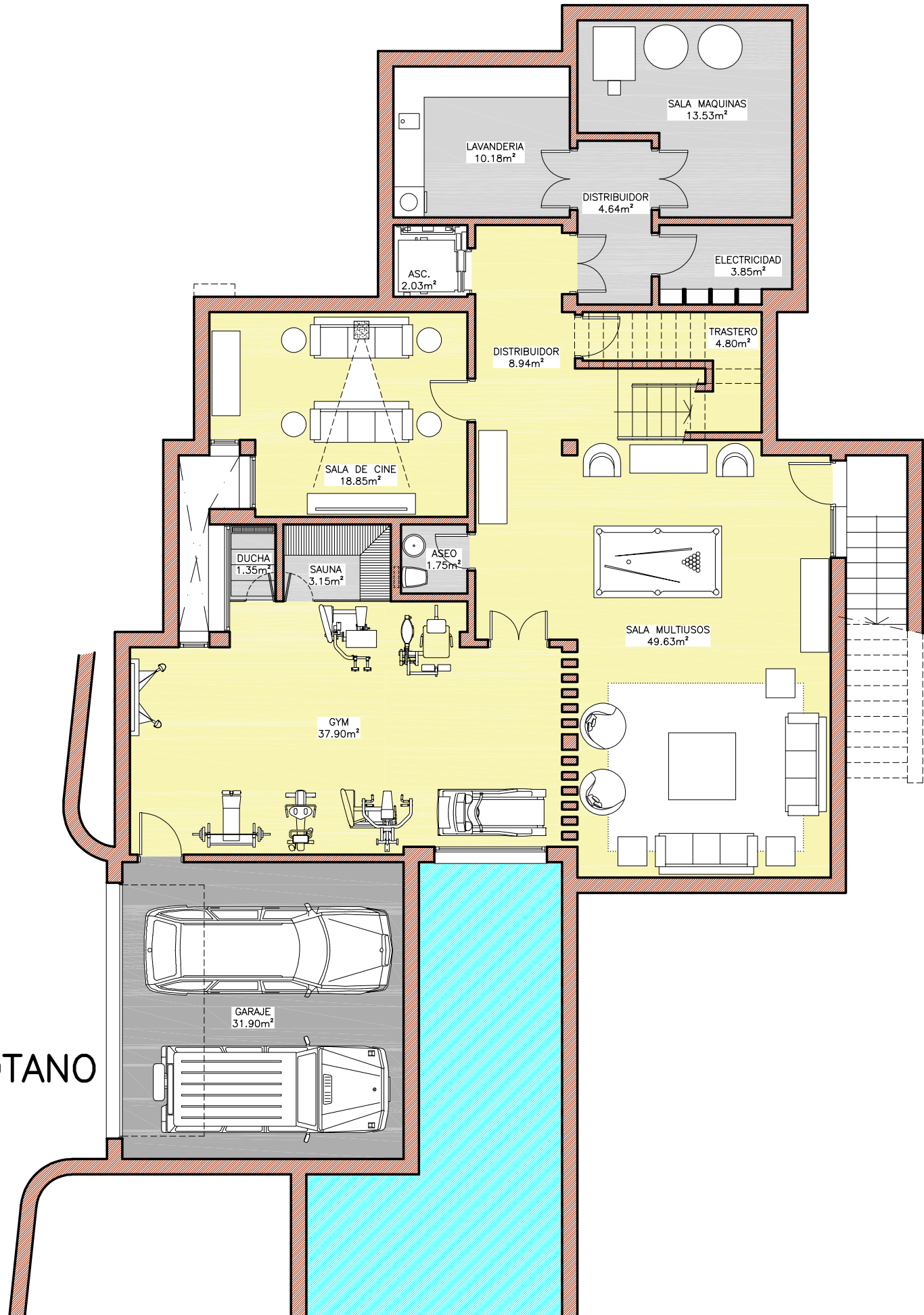

VIVIENDA 4

Proyecto Básico de 15 Viviendas Unifamiliares en la Urbanización "La Fuente" T. M. de Marbella (Málaga)

Octubre 2019

Escala 1:100

PLANTA SOTANO - DISTRIBUCION-

PROMOTOR

HDA Firce S.L.

ARQUITECTO

Ernesto Palanco Büttgen

60

Avda. Cánovas del Castillo 8, 29600, Marbella, Spain, telef. 34 + 952 82 68 92 www.ernestopalancoarquitectura.com / estudio@palanco.com

ERNESTO PALANCO ARQUITECTURA